Patrick Carpentier LANDMETERSBUREEL

Vinkestraat 135
8560 Wevelgem
tel. : 056 / 42.02.61.
fax. : 056 / 42.74.05.
LAN Nr. : 040592

Patrick Carpentier

LEGENDE :

- Perceelsgrens
- Eigendomsgrens
- Eigendomsgrens in as muur
- Tracé af te schaffen deel oude voetweg Nr. 31
- Draadafsluiting
- Betonafsluiting
- Haag
- Gracht
- Bovenkant talud
- Eigen gebouw
- Gebouw aanpalers
- BP Bestaande grenspaal
- wo Waterontvanger
- VP Verlichtingspaal
- TV TV-bakje
- G Gasleiding
- W Waterleiding
- R Riolering
- bk Brandkraan
- Buis
- Loofboom
- Naaldboom
- + 10.00 Hoogtepunt (m TAW)

PROVINCIE : WEST - VLAANDEREN

STAD : HARELBEKE 2° AFD.

KADASTRALE SECTIE : B

ONTWERP : - ROGGESTRAAT 14-

ROOILIJNPLAN
AFSCHAFFEN VAN EEN DEEL VAN DE OUDE VOETWEG NR. 31 TER HOOGTE VAN DE EIGENDOM MET KADASTRAAL Nr. 294 L3.

KADASTRAAL NR. : 294 L3

SCHAAL : 1 / 200 ***DATUM : 3-07-2024***

PLAN Nr. : 24 / 3902 B2

Alle hoekpunten hebben coördinaten volgens het Lambert 72 coördinatenstelsel. Ze worden bijgehouden op harde schijf en kunnen steeds ten kantore van de landmeter geraadpleegd worden.

KADASTERPLAN

SCHAAL: 1/1250

HARELBEKE 2° AFD.
SECTIE B

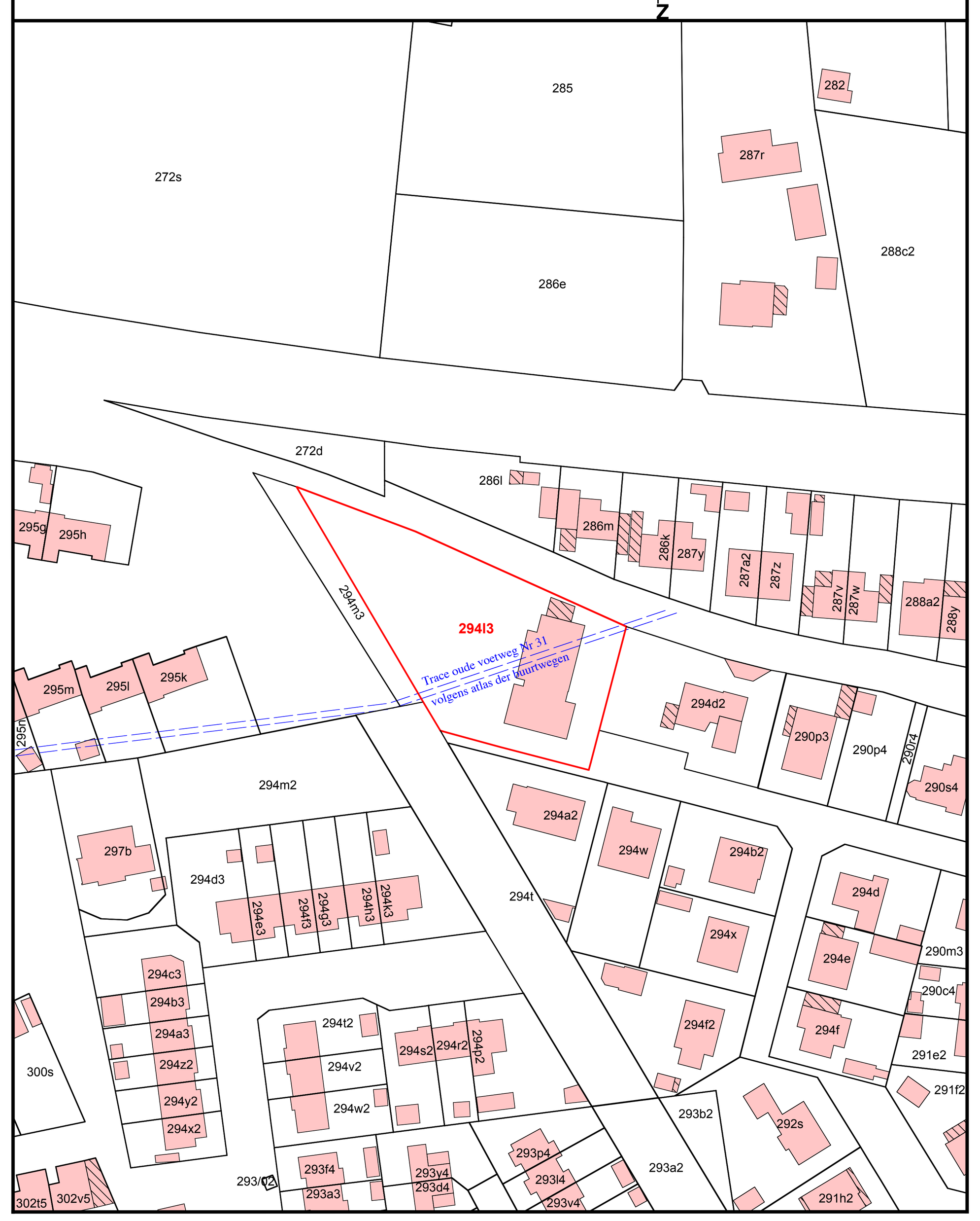

ROOILIJNPLAN : AFSCHAFFEN VAN EEN DEEL VAN DE OUDE VOETWEG NR. 31 TER HOOGTE VAN DE EIGENDOM MET KADASTRAAL Nr. 294 L3.

SCHAAL: 1 / 200

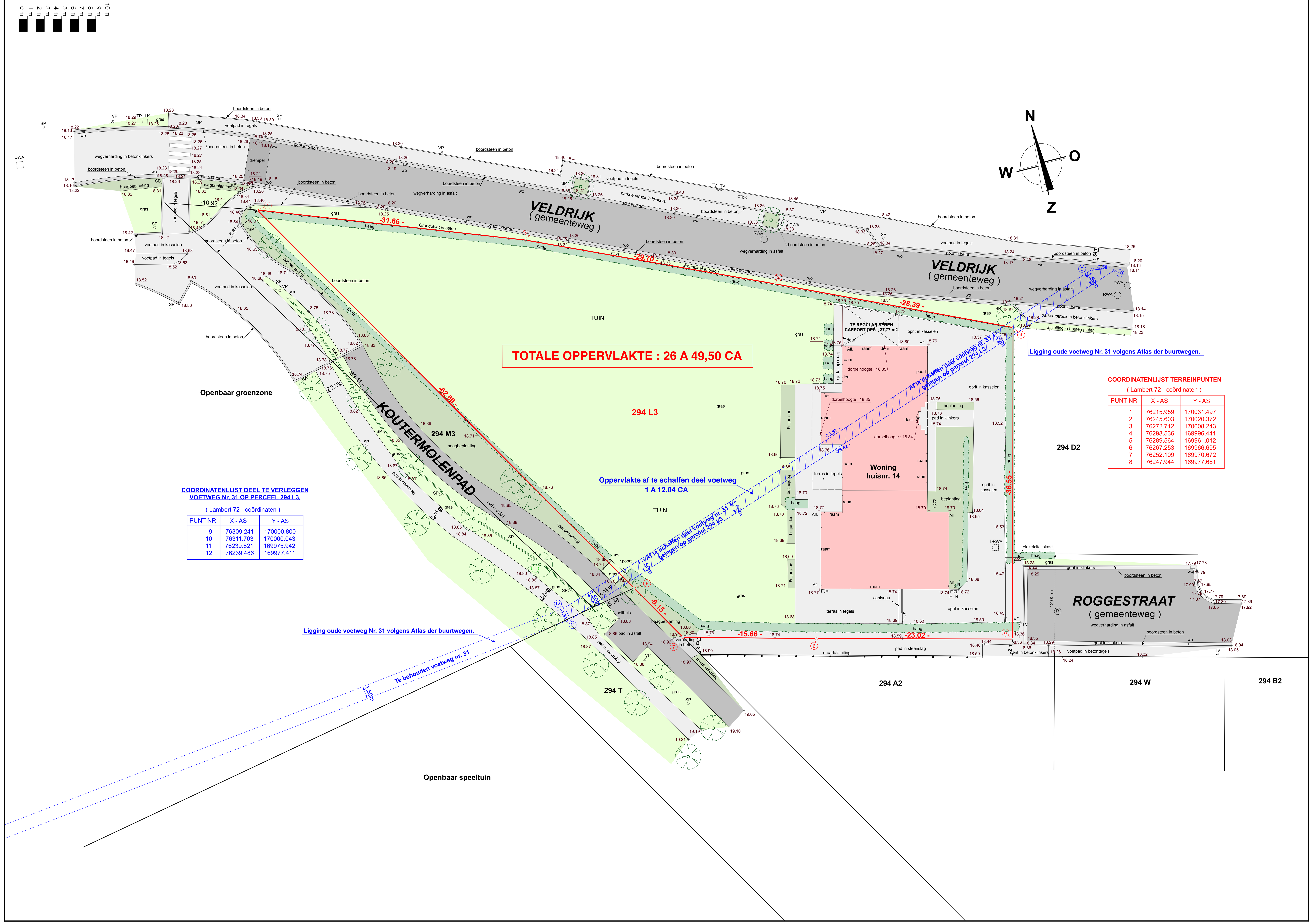

COORDINATENLIJST DEEL TE VERLEGGEN VOETWEG Nr. 31 OP PERCEEL 294 L3.

(Lambert 72 - coördinaten)

PUNT NR	X - AS	Y - AS
9	76309.241	170000.800
10	76311.703	170000.043
11	76239.821	169975.942
12	76239.486	169977.411

COORDINATENLIJST TERREINPUNTEN

(Lambert 72 - coördinaten)

PUNT NR	X - AS	Y - AS
1	76215.959	170031.497
2	76245.603	170020.372
3	76272.712	170008.243
4	76298.536	169996.441
5	76289.564	169961.012
6	76267.253	169966.695
7	76252.109	169970.672
8	76247.944	169977.681